

Elaborato modificato a seguito dell'approvazione della cartografia alla scala 1:5.000, dei piani degli enti ed dell'accoglimento della proposta di modifica presentata dal C.C.

**TAVOLA N. G.04/2A**  
**Carta dei vincoli**  
**Vincoli di difesa del suolo**

<b>Simbolo</b>	<b>Assessor</b>	<b>Segretario Comunale</b>	<b>Direttore Lavori</b>
Giuliano Pisapia	Ada Lucia De Cesaris	Ileana Musico	Davide Corflore
<b>Collaboratori</b>	<b>Quartiere</b>	<b>Responsabile del Servizio</b>	
Paolo Simionetti	Giuseppina Sordi	Simona Collarini	Marino Bottini
<b>Scale</b>	<b>Quartiere</b>	<b>Scale</b>	
Nord Est 2A	2A	1:5.000	
<b>Adozione</b>	Delibera n. 25 Seduta Consiliare del 19-07-2010 terminata il 14-07-2010		
<b>Approvazione</b>	Delibera n. 16 Seduta Consiliare del 22-05-2012		
<b>Principio lavori</b>	BURL Serie Avvisi e Concorsi n. 47 del 21-11-2012		

UFFICIO DI PIANO Servizio Pianificazione Generale / Gianluca Palmieri, Chiara Pavetto, Caya Elisabetta Rosso, Romano Bottacchini, Riccardo Mirani, Fabiana Norzani, Giuseppe Ippolito, Massimo Sbrana Ippolito, Antonella Lemariè (PAGSO AMAT) Paolo Ripani / Responsabile Area Corflore, Marco Carlini, Brigida Anzani, Sandro Carlini, Paolo Cuccinelli, Marco Piatoli, Mattia Rivara, Carlo Chiaravini, Matteo Santandrea, Luana Testa, ...

**GEOMORFOLOGIA**

**Andamento morfologico**  
 Scarpate morfologiche

**IDROGRAFIA**

**Acque superficiali**  
 Scoperto / Tarniato  
 Reticolo idrico principale  
 Reticolo idrico minore demaniale  
 Reticolo idrico minore gestito da altri soggetti  
 Reticolo idrico consortile  
 Fasce di rispetto  
 Specchi d'acqua

**IDROGEOLOGIA**

**Pozzi (Dlgs 152/2006 e DGR 7/12693)**  
 Pozzi di captazione  
 Zona di tutela assoluta (10 m.)  
 Fasce di rispetto (200 m.)  
**Fontanili**  
 Testa di fontanile  
 Aree di rispetto dei fontanili (Art. 41, NTA del PTC Parco Agricolo Sud Milano)

**DIFESA DEL SUOLO**

**PAI - Piano per l'Assetto Idrogeologico del Lambro (L 183/1989, DPCM 24-05-2001 e DGR 7/7365)**  
 Fasce fluviali  
 Limite tra la fascia A e la fascia B  
 Limite tra la fascia B e la fascia C  
 Limite esterno della fascia C  
 Limite di progetto tra la fascia B e la fascia C

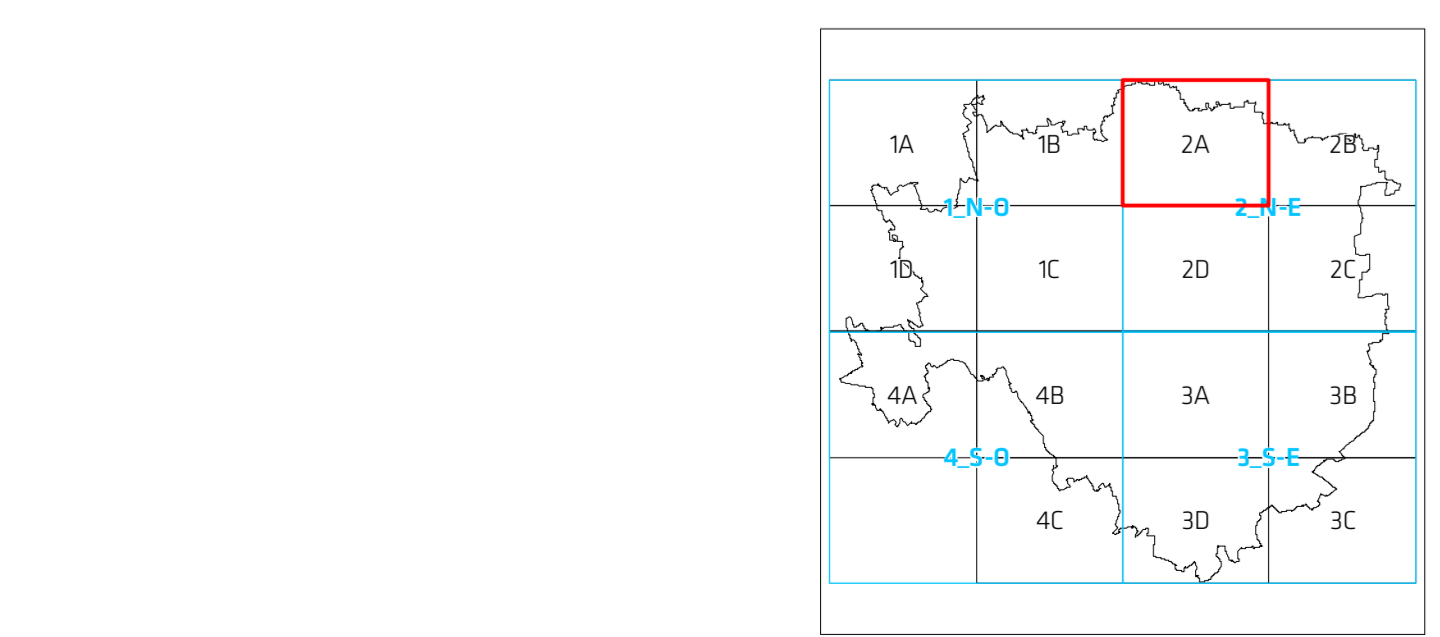

I contenuti della legenda sono riferiti alla totalità delle informazioni tematiche presenti sul territorio comunale. Pertanto si precisa che alcune voci poste in legenda potrebbero non comparire nel presente quadrante.

